



文件類別	標準作業流程	編 號	體-活-01	頁 次	1/3
文件名稱	游泳證申請作業流程	公布日期	100-04-05	版 次	1
單 位	體育室－體育活動組	承 辦 人	陳凱智	分 機	2214

## 1 目的與範圍

- 1.1 規範游泳證申辦處理程序，以利申辦作業之進行
- 1.2 適用於游泳證申辦

## 2 參考文件（法規／依據）

- 2.1 國立臺灣海洋大學游泳池開放管理與收費辦法

## 3 權責單位

- 3.1 游泳證申辦權責單位為體育室
- 3.2 申辦工作由體育活動組辦理，總務處出納組為協辦單位

## 4 對象

- 4.1 本校教職員工眷屬
- 4.2 本校退休人員
- 4.3 本校校友
- 4.4 一般社區民眾



文件類別	標準作業流程	編號	體-活-01	頁次	2/3
文件名稱	游泳證申請作業流程	公布日期	100-04-05	版次	1

5 流程圖

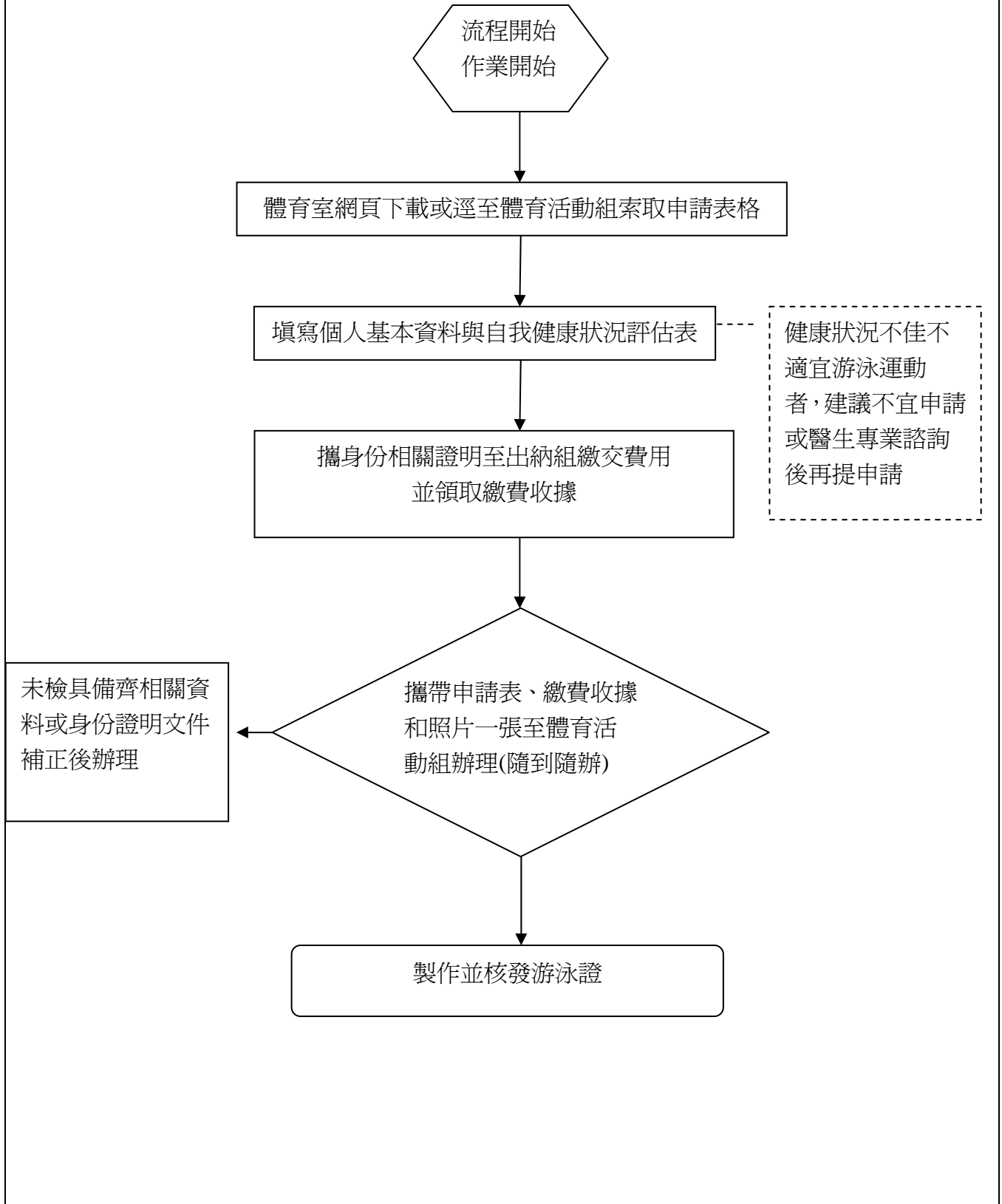



文件類別	標準作業流程	編號	體-活-01	頁次	3/3
文件名稱	游泳證申請作業流程	公布日期	100-04-05	版次	1
<p>6 作業內容（對應程流圖，敘明作業內容）</p> <p>6.1 逕自上體育室網業自行下載或親至體育活動組索取游泳證申請表格</p> <p>6.2 申請人填寫個人基本資料與自我健康狀況評估表。若自我健康評估不良不適合游泳運動者，申請人應以自身安全考量，建議不宜申請或至醫院聽取專業醫師評估與建議，再決定是否提出申請。</p> <p>6.3 申請人應攜身份相關證明文件至總務處出納組繳納辦理游泳證費用。</p> <p>6.4 申請人應持申請表、繳費收據和個人照片一張至體育活動組辦理。</p> <p>6.5 未檢具備齊相關資料或身份證明文件，申請人應補正後再辦理</p> <p>6.6 承辦人員製作並核發游泳證。</p> <p>7 附件（相關表單或文件）</p> <p>7.1 國立臺灣海洋大學游泳證申請表</p>					
承辦人		二級單位主管		一級單位主管	

國立臺灣海洋大學游泳證申請表 申辦日期:

游泳證申請辦法：至出納組繳費→帶收據、相片、至體育室辦理。

日期： 年 月 日

姓名： 性別： 出生日期：

電話(手機)： 身高：

地址： 市(縣) 鄉鎮(區) 路(街) 段 巷 弄 號 樓

身份：

- 校外人士 研究助理  
校友 退休教職員工  
教職員工眷屬

附件：

- 繳費收據(請至出納組繳納)  
健康自我評量表，下面表格請填寫並簽名(或體檢表)  
近期一吋相片一張  
教職員工眷屬附該教職員工服務證影本

※身高未滿140公分小孩需由家長陪同入池

編號：

經手人：

健康自我評量表

	是	否
1. 醫師曾告訴您有心臟疾病或心臟方面之問題嗎？	<input type="checkbox"/>	<input type="checkbox"/>
2. 醫師曾告訴您血壓太高嗎？	<input type="checkbox"/>	<input type="checkbox"/>
3. 您服用任何心臟或高血壓之藥物嗎？	<input type="checkbox"/>	<input type="checkbox"/>
4. 您經常覺得胸部疼痛嗎？	<input type="checkbox"/>	<input type="checkbox"/>
5. 您常常覺得虛弱或頭昏眼花嗎？	<input type="checkbox"/>	<input type="checkbox"/>
6. 你患有接觸傳染性疾病嗎？(如皮膚病或性病)？	<input type="checkbox"/>	<input type="checkbox"/>
7. 你有高血糖或低血糖之問題嗎？	<input type="checkbox"/>	<input type="checkbox"/>
8. 您有羊癲瘋嗎？	<input type="checkbox"/>	<input type="checkbox"/>
9. 你患有氣喘嗎？	<input type="checkbox"/>	<input type="checkbox"/>
10. 有其他不能從運動的理由(上述未提)嗎？	<input type="checkbox"/>	<input type="checkbox"/>

※註：上述自我評量表問題中，如有任何問題回答“是”的話，請先至醫院做身體檢查，確定安全無虞後，再攜帶體檢表，依流程申請游泳證，請您審慎作答。若因個人生理問題至游泳池運動而導致傷害，本室概不負責。

本人經自我健康評量後，確定無上述健康上的問題 簽名：\_\_\_\_\_